

INSTRUCTIVO PARA LA PRESENTACIÓN DE SOLICITUDES DE AUTORIZACIÓN TEMPORAL PARA UTILIZAR BIENES DE DOMINIO PÚBLICO PARA LA INSTALACIÓN DE CENTRALES GENERADORAS HIDROELÉCTRICAS

1 GENERALIDADES

1.1 REQUISITOS DE LA SOLICITUD. El solicitante deberá presentar la solicitud en la Dirección General de Energía, ubicada en la 24 calle 21-12 zona 12, ciudad de Guatemala en el Departamento de Gestión Legal. La solicitud comprenderá original y copia digital en DVD de lo siguiente:

1.1.1 Formulario de solicitud, que contendrá las generalidades del objeto de la solicitud. **(ANEXO 1)**

1.1.2 Documentación Legal

Para Persona Individual. Fotocopia legalizada de:

- a. Documento Personal de Identificación o pasaporte (este último en caso sea extranjero).
- b. Patente de comercio de empresa.
- c. Sí se actúa como mandatario de persona individual, documento correspondiente con su respectiva razón registral.

Para Personas Jurídicas. Fotocopia legalizada de:

- a. Documento Personal de Identificación o pasaporte del Representante Legal (éste último en caso sea extranjero).
- b. Documento con el cual se acredita la calidad con que actúa el Representante Legal, con su respectiva razón de inscripción registral vigente.
- c. Testimonio de la escritura pública de constitución de la sociedad y sus modificaciones si las hubiere, con su respectiva razón registral.
- d. Patentes de comercio de sociedad y empresa.

1.1.3 Declaración Jurada sobre aceptaciones. **(ANEXO 2)**

1.1.4 Documentación Técnica

- a. **Tipo de estudio para el que se requiere la autorización temporal y servicio que prestará.** En cumplimiento de la literal b) del Artículo 6 del Reglamento de la Ley General de Electricidad, el solicitante presentará para centrales hidroeléctricas, la siguiente información:
 - a.1. Tipo de estudio para el que se requiere la Autorización Temporal (en este caso los estudios para los cuales se requiere la autorización es para la generación de energía eléctrica utilizando una o varias centrales hidroeléctricas).
 - a.2. Servicio que prestará (en este caso el servicio que prestará es el de generación de energía eléctrica utilizando una o varias centrales hidroeléctricas).
- b. **Plazo para la autorización temporal.** En cumplimiento de la literal c) del Artículo 6 del Reglamento de la Ley General de Electricidad, el solicitante presentará para centrales hidroeléctricas, la información siguiente:
 - b.1. Plazo solicitado: indicar el plazo para el cual requieren la Autorización, este plazo no puede ser mayor a un año.

c. Ubicación, bienes de dominio público y particulares que se utilizarán. En cumplimiento de la literal d) del Artículo 6.- del Reglamento de la Ley General de Electricidad, el solicitante presentará para centrales hidroeléctricas lo siguiente:

c.1. Mapa de ubicación del proyecto desde la cota máxima solicitada a la cota mínima, enmarcando el(los) río(s) a utilizar. La ubicación deberá ser en un mapa original del Instituto Geográfico Nacional -IGN-, escala 1:50,000.

c.2. Mapa (con sus respectivas curvas de nivel, en formato A1 en escala 1:12,500) donde figuren las principales obras PREVISTAS del proyecto.

En este mapa se debe de identificar a los propietarios por número y en un cuadro (ANEXO 3) hacer referencia de la numeración que corresponde a cada propietario de los terrenos.

c.3. Indicar la(s) cotas máxima(s) y mínima del proyecto con sus respectivas coordenadas, utilizando el sistema de referencia WGS84 en UTM y Geodésicas. (ANEXO 4)

d. Descripción de los trabajos que se ejecutarán y como afectarán a los bienes en que se localice. En cumplimiento de la literal e) del Artículo 6 del Reglamento de la Ley General de Electricidad, el solicitante presentará para centrales hidroeléctricas lo siguiente:

d.1. Describir ampliamente los trabajos que se realizaran durante la vigencia de la autorización; por ejemplo: Estudio hidrológico, topográficos, geológicos, de impacto ambiental, eléctricos, etc. Indicar ampliamente en qué consistirán estos estudios.

d.2. Indicar si con estos estudios se realizaran afectaciones, ejemplo: perforaciones, tala de árboles, chapeo, taludes, etc. Si no realizará ninguna afectación también indicarlo.

d.3. Indicar los equipos que se utilizarán para realizar los estudios.

d.4. Declaración jurada en la que se indique que los estudios, mediciones y sondeos serán únicamente para la implementación de un proyecto hidroeléctrico. (ANEXO 5)

2 DEFINICIONES. Para los efectos de la aplicación de este Instructivo se establecen las siguientes definiciones:

- **Cauce:** Concavidad del terreno, natural o artificial, por donde corre un río, arroyo, canal o quebrada.
- **Central generadora:** Toda infraestructura utilizada para la generación de energía eléctrica.
- **Cota máxima:** Es la altura máxima a utilizar para todo los estudios que se pretende realizar para la implementación del proyecto, en m.s.n.m.
- **Cota mínima:** Es la altura mínima a utilizar para todos los estudios que se pretende realizar para la implementación del proyecto, en m.s.n.m.
- **Delimitación de las Cotas de Autorización para una Central Hidroeléctrica:** Es el tramo del río(s) comprendido de la Cota Máxima hasta la Cota Mínima.
- **Generalidades de la solicitud:** Serán las contenidas en el formulario.
- **Localización del proyecto:** Estará definida desde la cota máxima, siguiendo el recorrido del diseño previsto del proyecto hasta la cota mínima.
- **Objeto de la solicitud:** Será todo el proyecto delimitado por las cotas máxima y mínima sobre el río.

Notas importantes:

- Todos los planos y mapas deberán ir en formato A1 y doblados para ponerles en fólder oficio con su gancho. Así mismo deberán venir firmados y timbrados por un profesional a fin al tema.
- Presentar un índice (en el orden descrito en el presente instructivo) de toda la información contenida en la plica en el que se indique los folios de los documentos presentados.
- Si el proyecto utilizará más de un río, poner todas las cotas máximas de los ríos a utilizar.
- Toda la información tendrá que ir en los espacios creados para el efecto, no se aceptarán formularios que hayan tenido alteración en su formato.
- Toda la documentación deberá venir en idioma español.
- Cuando un nuevo proyecto se pretende implementar, deberá de tomarse en cuenta de no afectar otros proyectos existentes o Autorizados.
- En la Patente de Comercio, el OBJETO tendrá que ser acorde o relacionado con la energía eléctrica.

Atentamente,
MINISTERIO DE ENERGIA Y MINAS

3 ANEXOS

3.1 ANEXO 1

FORMULARIO PARA SOLICITUD DE AUTORIZACIÓN TEMPORAL PARA UTILIZAR BIENES DE DOMINIO PÚBLICO PARA LA INSTALACIÓN DE CENTRALES GENERADORAS HIDROELÉCTRICAS

Ministerio de Energía y Minas:

Atentamente solicito Autorización Temporal para Utilizar Bienes de Dominio Público para la Instalación de Centrales Generadoras Hidroeléctricas.

DATOS DEL SOLICITANTE Y/O REPRESENTANTE LEGAL:

Nombre completo:

Actúo a: Título personal En representación de: Persona jurídica Persona individual

Edad: (años), Estado civil: Soltero(a) Casado(a) NIT

Profesión u oficio:

Nacionalidad:

DPI o Pasaporte (en caso de extranjero):

Extendido por:

Domicilio:

Lugar para recibir notificaciones:

Teléfonos:

Correo electrónico:

Calidad con que actúa:

Descripción del (de los) documento (s) con que acredita la calidad con que actúa:

DATOS DE LA ENTIDAD:

Nombre, Razón o Denominación Social:

Domicilio:

Dirección Sede Social:

NIT:

Lugar para recibir notificaciones:

Teléfonos:

Correo electrónico:

DESCRIPCION DE LAS PRINCIPALES CARACTERISTICAS DEL PROYECTO:

- a. Nombre del Proyecto (Este deberá ser el mismo en toda la documentación presentada):
- b. Localización del Proyecto
- Finca, caserío, aldea, etc.:
 - Municipio (s):
 - Departamento(s):
 - Nombre de (los) río (s):
- c. Río (s) / Cota (s) Máxima: m.s.n.m.
- d. Río / Cota Mínima: m.s.n.m.
- e. Coordenadas del proyecto utilizando el sistema de referencia WGS84, en UTM y Geodésicas de:
- | | |
|------------------|-------------|
| Cota máxima UTM: | Geodésicas: |
| Cota mínima UTM: | Geodésicas: |
- f. Capacidad aproximada a instalar de la central (MW):
- g. Plazo solicitado: años (1 año máximo)
- Lugar y fecha:

f) _____
Firma Persona Individual o Representante Legal

3.2 ANEXO 2

DECLARACIÓN JURADA ACEPTACIONES

En el municipio de _____, departamento de _____, siendo las _____ horas, del día _____ de _____ del año dos mil _____, Yo, _____ Notario, constituido en _____, a requerimiento del (la) señor (a) _____ de _____ años de edad, (casado o soltero), (profesión u oficio), (nacionalidad), (domicilio), quien se identifica con (identificar por los medios legales), extendido por _____, quien actúa en (representación de “razón o denominación social de la entidad y calidad con que actúa” o en nombre propio “nombre de la empresa en caso de ser comerciante”), calidad que acredita con _____, con el objeto de prestar **DECLARACIÓN JURADA** de los siguientes puntos: **Primero:** Manifiesta el requirente bajo juramento de ley y previamente advertido por mí de las penas relativas al delito de perjurio, ser de los datos de identificación anteriormente descritos. **Segundo:** Continúa manifestando el requirente bajo juramento de ley y en la calidad con que actúa: **a)** Que está enterado y acepta lo consignado en el Instructivo para la Presentación de Solicitudes de Autorización Temporal para la Utilización de Bienes de Dominio Público para la Instalación de Centrales Generadoras, en la Ley General de Electricidad, su Reglamento, Acuerdos y otras Leyes aplicables a las solicitudes de Autorización Temporal para la instalación de centrales generadoras hidroeléctricas; **b)** Que toda la información consignada en el formulario de solicitud y en la documentación presentada es fiel y correcta, por lo que autoriza al Ministerio de Energía y Minas y a la Dirección General de Energía para que la verifique, asimismo, acepta expresamente sea denegada su solicitud si las autoridades mencionadas determinan que la documentación contenida es incompleta o incorrecta; **c)** Que se obliga a aclarar o ampliar la información que presenta, aceptando expresamente que la solicitud sea denegada si dicha información no se presenta dentro del plazo indicado en la resolución respectiva; y **d)** Que es de su conocimiento que la Autorización Temporal tomará vigencia de acuerdo a lo que se establezca en el Acuerdo Ministerial de la Autorización. **Tercero:** No habiendo más que hacer constar, se da por terminada la presente acta, en el mismo lugar y fecha de su inicio, _____ minutos más tarde, la cual queda contenida en _____ hoja (s) de papel bond, la cual es leída íntegramente por el requirente, quien bien enterado de su contenido, objeto, validez y efectos legales, la ratifica, acepta y firma con el Infrascrito Notario que de todo lo actuado da FE.

(Firma del requirente) _____

ANTE MI:

3.3 ANEXO 3

UBICACIÓN DE BIENES DE DOMINIO PÚBLICO Y PRIVADO

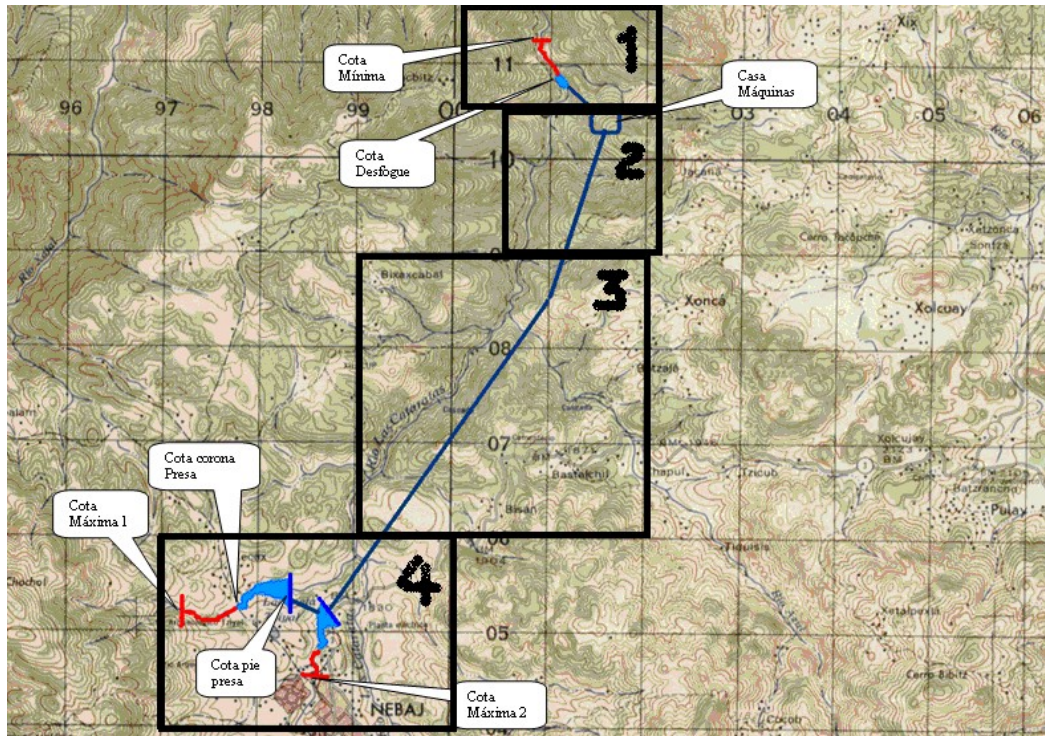

ESPECIFICACION DE BIENES DE DOMINIO PUBLICO Y PRIVADOS			
No.	Nombres y apellidos completos del propietario o tenedor	Estado de la negociación*	Dirección donde puede ser notificado
1	Lupe Donaldo Tobar Chen	Terreno adquirido	Aldea El Mirador, municipio de Nebaj, El Quiché
2	Sebastián López Aguirre	Acuerdo	Aldea El Cristal, municipio de Nebaj, El Quiché
3			
4			
5			

3.4 ANEXO 4

COORDENADAS CON SISTEMA DE REFERENCIA WGS84

UTM		GEODESICAS	
Norte (Y)	Este (X)	Latitud Norte (Y)	Longitud Oeste (X)
1614518.612	764651.543	14°35'27.57"	90°32'36.83"

3.5 ANEXO 5

DECLARACIÓN JURADA

En el municipio de _____, departamento de _____, siendo las _____ horas, del día _____ de _____ del año dos mil _____, Yo,

Notario, constituido en _____, a requerimiento del (la) señor (a) de _____ años de edad, (casado o soltero), (profesión u oficio), (nacionalidad), (domicilio), quien se identifica con (identificar por los medios legales), extendido por ____, quien actúa en (representación de “razón o denominación social de la entidad y calidad con que actúa” o en nombre propio “nombre de la empresa en caso de ser comerciante”), calidad que acredita con _____, con el objeto de prestar **DECLARACIÓN JURADA** de los siguientes puntos:

Primero: Manifiesta el requirente bajo juramento de ley y previamente advertido por mí de las penas relativas al delito de perjurio, ser de los datos de identificación y calidad anteriormente descritos. **Segundo:** Continúa manifestando el requirente bajo juramento de ley, en la calidad con que actúa indica que su representada únicamente realizará estudios, sondeos y mediciones con el único fin de implementar (si el proyecto es factible) la central generadora hidroeléctrica denominada _____, que utilizará el tramo comprendido del Río (s) / Cotas Máxima:

m.s.n.m.

Río / Cota Mínima: _____ m.s.n.m., por lo que no tiene otros planes de exploración, desarrollo y explotación del recurso distintos a la Solicitud de Autorización Temporal de Uso de Bienes de Dominio Público planteada. **Tercero:** No habiendo más que hacer constar, se da por terminada la presente acta, en el mismo lugar y fecha de su inicio, _____ minutos más tarde, la cual queda contenida en _____ hoja (s) de papel bond, la cual es leída íntegramente por el requirente, quien bien enterado de su contenido, objeto, validez y efectos legales, la ratifica, acepta y firma con el Infrascrito Notario que de todo lo actuado da FE.

(Firma del requirente) _____

ANTE MÍ: