

720000 730000 740000 750000 760000 770000 780000 790000 800000 810000 820000 830000

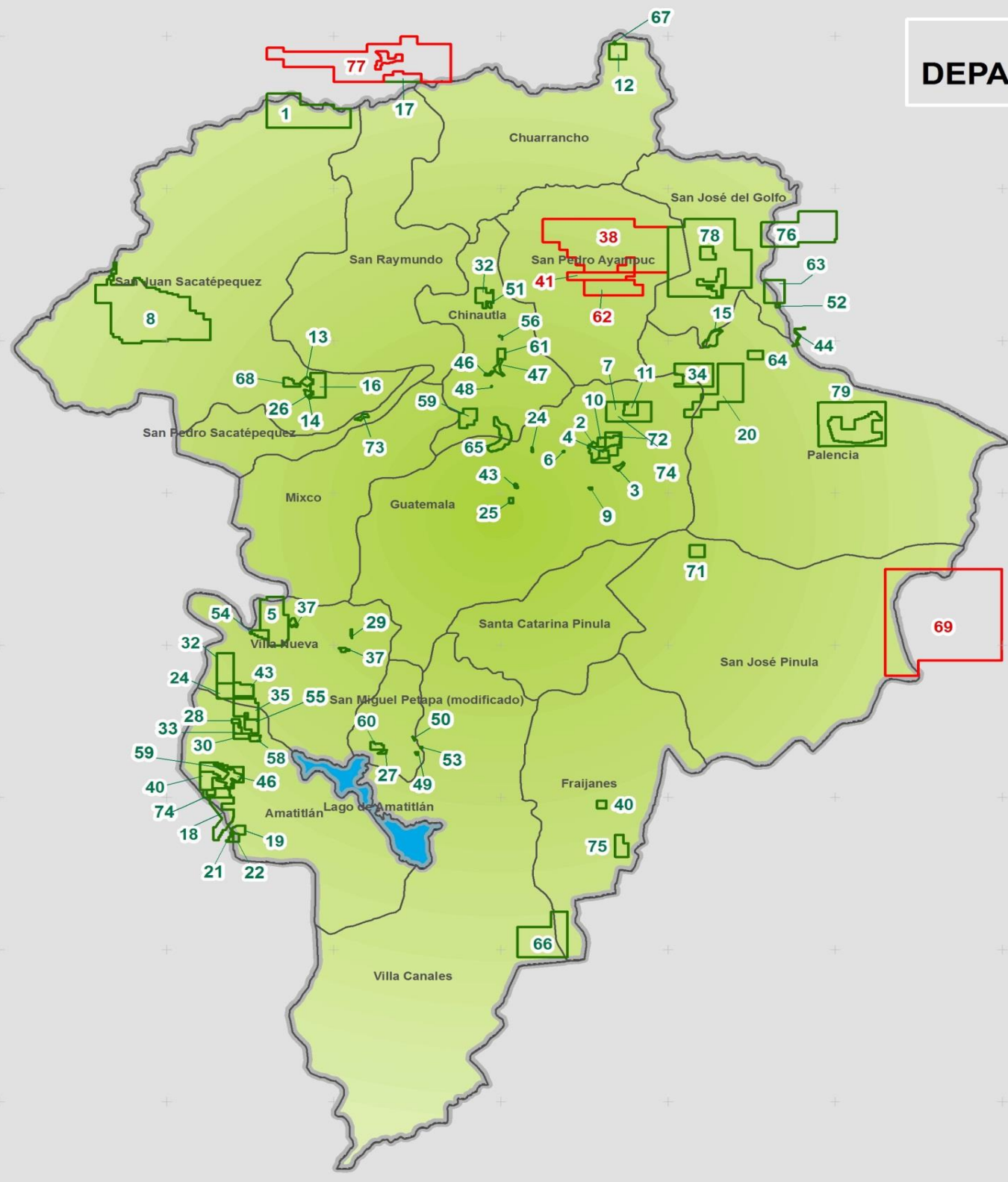

# DERECHOS MINEROS DEPARTAMENTO DE GUATEMALA



CODIGO	MUNICIPIO
101	Guatemala
102	Santa Catarina Pinula
103	San José Pinula
104	San José del Golfo
105	Palencia
106	Chinautla
107	San Pedro Ayampuc
108	Mixco
109	San Pedro Sacatepéquez
110	San Juan Sacatepéquez
111	San Raymundo
112	Chuarraicho
113	Fraijanes
114	Amatitlán
115	Villa Nueva
116	Villa Canales
117	Petapa

SIMBOLOGIA	
DERECHOS MINEROS	
TIPO	
	EXPLORACION
	EXPLORACION
	Límite Municipal
	Límite Departamental
	LAGO

PROYECCION:  
UNIVERSAL TRANSVERSA DE MERCATOR  
NAD 27 - ZONA 15  
FUENTE:  
CATASTRO MINERO,  
IGN (Instituto Geográfico Nacional)  
Marzo 2019

1650000  
1640000  
1630000  
1620000  
1610000  
1600000  
1590000  
1580000

1650000  
1640000  
1630000  
1620000  
1610000  
1600000  
1590000  
1580000

720000 730000 740000 750000 760000 770000 780000 790000 800000 810000 820000 830000



MINISTERIO DE ENERGIA Y MINAS  
Guatemala Centro América.



LICENCIAS MINERAS DEPARTAMENTO DE GUATEMALA

ID	NOMBRE	REGISTRO	AREA KM2	TIPO	TITULAR	FECHA INICIO	MINERAL	MUNICIPIO (S)	DEPARTAMENTO (S)
1	CONCUA	LEXT-327	8.75	EXPLOTACION	CONCUA, S. A.	08/04/2000	ARENA, ALUVION, GRAVA Y CANTOS RODADOS	SAN MARTIN JILOTEPEQUE, GRANADOS Y SAN JUAN SACATEPEQUEZ	CHIMALTENANGO, BAJA VERPAZ Y GUATEMALA
2	AGROMSA I	CT-219	0.0846	EXPLOTACION	VORES, S. A.	24/10/1996	CALIZA, DOLOMITA Y CALIZA DOLOMITICA	GUATEMALA	GUATEMALA
3	LOS MAGUEYES	CT-059	0.1415	EXPLOTACION	INMOBILIARIA CARMEL, S.A.	21/05/1996	BASALTO	GUATEMALA	GUATEMALA
4	CANTERA EL RODEO SACA Y PUTZU	ET-CT-007	0.1447	EXPLOTACION	MAURICIO SACA Y ANTONIO PUTZU	09/11/1970	DOLOMITA	GUATEMALA	GUATEMALA
5	ARENERA EL CARMEN	LEXT-337	4.225	EXPLOTACION	MARCELA ESTRADA MEJIA	17/06/2000	ARENA POMEZ, AMARILLA(SELECTO) Y BASALTO	SAN LUCAS SACATEPEQUEZ Y VILLA NUEVA	SACATEPEQUEZ Y GUATEMALA
6	CANTERA EL JORDAN	LET-PM-040	0.0062	EXPLOTACION	CREACION URBANA, S.A.	30/12/1993	PIEDRA CALIZA	GUATEMALA	GUATEMALA
7	CERRO PIEDRA DURA	LEXT-317	2.5205	EXPLOTACION	PIEDRAS EL PARAISO, S.A.	30/09/2003	CALIZA Y DOLOMITA	GUATEMALA	GUATEMALA
8	SAN JOSE MINCESA	LEXT-008-06	19.602	EXPLOTACION	MINERALES INDUSTRIALES DE CENTRO AMERICA, S.A.	25/04/2007	CALIZA, CALIZA DOLOMITICA, DOLOMITA, CONGLOMERADOS, AGLOMERADOS, TOBAS, CENIZAS VOLCANICAS, BRECHA DOLOMITICA, ARENISCA, LIMOLITA, LUTITA, PIZARRA, M	SAN JUAN SACATEPEQUEZ	GUATEMALA
9	EL LLAMA	LEXT-020-06	0.0218	EXPLOTACION	ANDRES LOPEZ ULUAN	17/04/2008	MATERIAL SELECTO	GUATEMALA	GUATEMALA
10	REAL MADRID	LEXT-163	0.27	EXPLOTACION	CANTERAS Y MINERALES DE AMERICA, S.A.	19/01/1999	CALIZA Y DOLOMITICA	GUATEMALA	GUATEMALA
11	CALERA EL MIRADOR	LEXT-143	0.6895	EXPLOTACION	PRODUCTOS MINEROS DE GUATEMALA, S. A.	19/11/1998	TOBA, BASALTO, POMEZ Y PIEDRA CALIZA.	GUATEMALA	GUATEMALA
12	EL LIMON I	LEXT-604	1	EXPLOTACION	GUATEMARMOL, S.A.	19/04/2006	SERPENTINITA	CHUARRANCHO	GUATEMALA
13	CANTERA ROCA DURA	CT-034	0.2426	EXPLOTACION	EXMINCASA, S.A.	24/05/1995	CALIZA, DOLOMITA Y MARMOL	SAN JUAN SACATEPEQUEZ	GUATEMALA
14	MARMOLERIA PEREZ	CT-131	0.03	EXPLOTACION	HILARIO PEREZ	16/11/1970	MARMOL Y CALIZA	CHUARRANCHO	GUATEMALA
15	CANOSA II	LEXT-172	0.6555	EXPLOTACION	JOSE MANUEL HERNANDEZ PIEDRASANTA	13/03/1999	TOBA RIOLITICA, RIOLITA,IGNIMB	PALENCIA Y SAN JOSE DEL GOLFO	GUATEMALA
16	CANTERA LA HERRADURA II	CT-068	1.3534	EXPLOTACION	LOS CHOCOYOS, S.A.	16/01/1993	PIEDRA CALIZA Y MÁRMOL	SAN JUAN SACATEPEQUEZ	GUATEMALA
17	RIO GRANDE	CT-011	1.278	EXPLOTACION	GUATEMARMOL, S.A.	21/12/1994	SERPENTINITA	GRANADOS Y CHUARRANCHO	BAJA VERAPAZ Y GUATEMALA
18	UNIVERSAL	ET-CT-084	2.1629	EXPLOTACION	CONSTRUCTORA UNIVERSAL, S.A.	01/09/1997	ROCAS VOLCANICAS, POMEZ Y CENIZA VOLCANICA	PALIN Y AMATITLAN	ESCUINTLA Y GUATEMALA
19	PEÑALBA	LEXT-148	0.4001	EXPLOTACION	PEÑA RUBIA, S.A.	12/11/1999	BASALTO,ANDESITA, POMEZ, ESCORIA Y ARENA VOLCANICA	PALIN Y AMATITLAN	ESCUINTLA Y GUATEMALA
20	LA PEDRERA DE PALENCIA	LEXT-339	5.5	EXPLOTACION	JOSE RODOLFO CUEVAS CRUZ	09/05/2000	ARENA DE ALUVION, CANTOS RODADOS, GRAVA, TOBAS RIOLITICAS, BLOQUES DE BASALTO Y CALIZAS, CENIZA VOLCANICA (POLVILLO O MATERIAL SELECTO)	PALENCIA Y CIUDAD DE GUATEMALA	GUATEMALA
21	LA COMPAÑIA	CT-013	0.1464	EXPLOTACION	PRODUCTOS MINEROS DE GUATEMALA, S.A. (PROMINAS)	23/06/1993	ROCAS VOCANICAS, ANDESITICAS Y BASALTICAS	AMATITLAN Y PALIN	GUATEMALA Y ESCUINTLA
22	LA COMPAÑIA II	LEXT-141	0.195	EXPLOTACION	PRODUCTOS MINEROS DE GUATEMALA, S.A. (PROMINAS)	19/12/2000	ARENA Y GRAVA	PALIN Y AMATITLAN	ESCUINTLA Y GUATEMALA
23	COLA DE CHUCHO	LEXT-285	1	EXPLOTACION	INDACO, S.A.	21/01/2000	ARENA POMEZ Y SELECTO	VILLA NUEVA Y AMATITLAN	GUATEMALA
24	JUAN JOSE	LET-PM-028	0.0217	EXPLOTACION	JOSE DUBON	30/10/1992	CALIZA DOLOMITICA	GUATEMALA	GUATEMALA
25	EOLO	LEXT-234	0.0875	EXPLOTACION	ELSA LILIAN RUIZ VALLADARES DE IMERY	10/04/1999	MATERIAL SELECTO (LAPILLIS)	GUATEMALA	GUATEMALA
26	EL CERRO	LET-PM-033	0.1228	EXPLOTACION	CARLOS DE LA CRUZ	29/10/1993	CALIZA Y MARMOL	SAN JUAN SACATEPEQUEZ	GUATEMALA

LICENCIAS MINERAS DEPARTAMENTO DE GUATEMALA

ID	NOMBRE	REGISTRO	AREA KM2	TIPO	TITULAR	FECHA INICIO	MINERAL	MUNICIPIO (S)	DEPARTAMENTO (S)
27	SAN MATEO	LEXT-307	0.08	EXPLOTACION	FRANCISCO HERRARTE	01/11/2001	ARENA BLANCA, AMARILLA , PIEDRA POMEZ Y BASALTO.	PETAPA	GUATEMALA
28	ARENERA MONTE ALTO	LEXT-208	0.1475	EXPLOTACION	JUAN CARLOS AVENDAÑO LOPEZ	28/05/2002	ARENA POMEZ Y MATERIAL SELECTO	AMATITLAN	GUATEMALA
29	ARENAL VILLA LOBOS	LEXT-166	0.0347	EXPLOTACION	JORGE ALAN MAYER MONTES	07/11/1998	ARENA DE RIO	VILLA NUEVA	GUATEMALA
30	LAS TROJES	LEXT-279	0.3185	EXPLOTACION	BLANCA MARINA DE LEON DE LEON DE QUIÑONEZ	30/11/1999	ARENA POMEZ Y PIEDRA POMEZ	AMATITLAN	GUATEMALA
31	ARENERA EL CAMPOSANTO	LEXT-323	2	EXPLOTACION	JUAN OCHOA	28/04/2000	ARENA POMEZ	VILLA NUEVA	GUATEMALA
32	LA PRESA	LEXT-570	0.9489	EXPLOTACION	DIVERSIFICADOS HRLV, S.A.	20/04/2005	CANTOS RODADOS, GRAVA, ARENA DE RIO Y ARCILLAS DERIVADAS DE LAS ROCAS IGNEAS, SEDIMENTOS Y METAMORFICAS (BASALTO, ANDESITA Y GRANITO)	CHINAUTLA	GUATEMALA
33	EXTRACCION Y TRASLADO DE PIEDRA POMEZ LOS AMATES U	LEXT-521	0.286	EXPLOTACION	MARIO MONZON	10/12/2004	PIEDRA POMEZ	AMATITLAN	GUATEMALA
34	AQUINON	LEXT-322	3.15	EXPLOTACION	PEÑA RUBIA	14/06/2005	DIATOMITAS, CENIZAS VOLCANICAS, TOBAS, RIOLITAS, BASALTO, BRECHAS VOLCANICAS, CONGLOMERADOS, ARENISCAS Y ANDESITAS.	PALENCIA Y GUATEMALA	GUATEMALA

LICENCIAS MINERAS DEPARTAMENTO DE GUATEMALA

ID	NOMBRE	REGISTRO	AREA KM2	TIPO	TITULAR	FECHA INICIO	MINERAL	MUNICIPIO (S)	DEPARTAMENTO (S)
35	ARENERA PALO VERDE I	LEXT-517	1.7565	EXPLOTACION	RAFAEL PRIMITIVO CARDENAS	30/09/2005	ARENA BLANCA, ARENA AMARILLA Y MATERIAL SELECTO	VILLA NUEVA Y AMATITLAN	GUATEMALA
36	PROYECTO MINERO SOLANO	LEXT-565	0.1004	EXPLOTACION	LUIS FERNANDO ORTIZ	09/11/2005	ARENA AMARILLA, ARENA BLANCA Y SELECTO	VILLA NUEVA	GUATEMALA
37	EL PARAISO	LEXT-488	0.1932	EXPLOTACION	INDACO, S.A.	11/02/2006	ARENA POMEZ (BLANCA Y AMARILLA)	VILLA NUEVA	GUATEMALA
38	SANTA MARGARITA	LEXR-461	21	EXPLORACION	EXPLORACIONES MINERAS DE GUATEMALA, S.A.	22/11/2000	COBRE, PLOMO, ZINC, PLATA Y ORO	SAN PEDRO AYAMPUC	GUATEMALA
39	MINERO EL CEIBILLO - suspendida-	LEXT-599	0.9918	EXPLOTACION	FREDDY MANUEL BUENAFE TORRES	21/09/2007	ARENA POMEZ, BASALTO Y ANDESITA	AMATITLAN	GUATEMALA
40	EXPLOT. Y PROD. DE MATERIALES SELECTO CASA BLANCA	LEXT-019-05	0.275	EXPLOTACION	SERVICIOS VIM, S.A.	23/08/2007	SELECTO, TOBA Y POMEZ	FRAIJANES	GUATEMALA
41	LA LAGUNA	LEXR-674	1.875	EXPLORACION	EXPLORACIONES MINERAS DE GUATEMALA, S.A.	29/10/2002	ORO, PLATA, COBRE, PLOMO Y ZINC	SAN PEDRO AYAMPUC	GUATEMALA
42	LAS NUBES	LEXT-044-05	0.9789	EXPLOTACION	JORGE JOSE BORJES MONTEALEGRE	14/03/2007	ARENA AMARILLA, ARENA BLANCA DE POMEZ, MATERIAL SELECTO DE POMEZ Y BASALTO	VILLA NUEVA	GUATEMALA
43	EL DESARROLLO	LEXT-015-07	0.0471	EXPLOTACION	PATAGONIA, S.A.	15/04/2008	MATERIAL SELECTO (ARENA VOLCANICA)	GUATEMALA	GUATEMALA
44	PRODUCTORA DE MATERIALES AGUA CALIENTE	CT-174	0.1377	EXPLOTACION	JORGE SANDOVAL	20/06/1996	ARENA, GRAVA Y TOBA CAOLINIZADA	PALENCIA Y SAN ANTONIO LA PAZ	GUATEMALA Y EL PROGRESO
45	PROHINSA	ET-CT-091	0.9096	EXPLOTACION	PROHINSA, S.A.	01/01/1999	POMEZ, ARENA BLANCA, ARENA AMARILLA, SELECTO Y DIATOMITA	AMATITLAN	GUATEMALA
46	ARENERA LA PRIMAVERA	CT-217	0.069	EXPLOTACION	JORGE BRAN DE LEÓN	14/12/1996	ARENA Y GRAVA	CHINAUTLA	GUATEMALA
47	PIEDRINERA SAN LUIS	CT-215	0.2636	EXPLOTACION	LAURA ALBERTINA AVALOS FIGUEROA	26/06/1997	ARENA Y GRAVA	CHINAUTLA	GUATEMALA
48	ARENERA RAMIRO	CT-133	0.003	EXPLOTACION	RAMIRO LOPEZ VASQUEZ	27/09/1996	ARENA Y GRAVA	CHINAUTLA	GUATEMALA
49	VILLA ESPAÑA	CT-125	0.0322	EXPLOTACION	CARLOS MATUTE	14/01/1987	ARENA AMARILLA, BLANCA Y MATERIAL SELECTO	PETAPA	GUATEMALA
50	EXPLOTACION LOS RODRIGUEZ	CT-251	0.0266	EXPLOTACION	NICOLAS RODRIGUEZ	16/07/1997	ARENA Y GRAVA	PETAPA	GUATEMALA
51	ARENERA EL PINO	CT-235	0.077	EXPLOTACION	CLAUDIA DEL ROSARIO MONTOYA DIAZ DE REYNOSO	07/02/1997	ARENA Y GRAVA	CHINAUTLA	GUATEMALA
52	GENERETICA	LEXT-381	0.075	EXPLOTACION	CONSTRUCTORA DE OBRAS DE ELECTRIFICACION Y URBANIZACION, S.A.	30/06/2001	ARENA, GRAVA Y CANTOS RODADOS (PIEDRA DE RIO)	SAN JOSE DEL GOLFO Y SAN ANTONIO LA PAZ	GUATEMALA Y EL PROGRESO
53	EL BUEN PRECIO III	CT-224	0.01	EXPLOTACION	JULIO BAUTISTA	26/03/1997	ARENA DE RIO	PETAPA Y VILLA CANALES	GUATEMALA
54	LOMA DE TRIGO	LEXT-398	0.4575	EXPLOTACION	INDACO, S.A.	25/04/2003	ARENA POMEZ	VILLA NUEVA	GUATEMALA
55	ZACARIAS	LEXT-493	0.6917	EXPLOTACION	SERGIO ANTONIO VARGAS RODRIGUEZ	14/02/2004	ARENA POMEZ Y SELECTO	AMATITLAN	GUATEMALA
56	ARENERA SAN FERNANDO	LEXT-469	0.0148	EXPLOTACION	LAZARO G. MANCILLA B.	07/05/2004	ARENA DE RIO Y PIEDRIN O GRAVA	CHINAUTLA	GUATEMALA
57	LA CALDERA	LEXT-538	1.9844	EXPLOTACION	SIERRA NEGRA, S.A.	26/10/2006	ARENA, GRAVA, POMEZ, BASALTO, ANDECITA Y ARENA VOLCANICA	AMATITLAN	GUATEMALA
58	SINDY	LEXT-567	0.21	EXPLOTACION	JUAN JOSE HERNANDEZ SURUY	06/12/2006	POMEZ	AMATITLAN	GUATEMALA
59	APROVECHAMIENTO MINERO DE MATERIAL SELECTO Y ARENA	LEXT-002-05	1.1015	EXPLOTACION	GERSON RICARDO ESPAÑA VILLEDA	27/03/2007	SELECTO Y ARENA DE RIO	CHINAUTLA (EN LA TOPOGRAFIA SOLO ESE MUNICIPIO ENTRA)	GUATEMALA
60	GENA	LEXT-593	0.3216	EXPLOTACION	OLGA HERRERA PORRAS	26/04/2007	ARENA VOLCANICA, POMEZ Y BASALTO	PETAPA	GUATEMALA



**LICENCIAS MINERAS DEPARTAMENTO DE GUATEMALA**

ID	NOMBRE	REGISTRO	AREA KM2	TIPO	TITULAR	FECHA INICIO	MINERAL	MUNICIPIO (S)	DEPARTAMENTO (S)
61	ARENERA EL MANGUITO	LEXT-575	0.3124	EXPLOTACION	DANIEL STUARDO ESTRADA CASEROS.	30/03/2005	ARENAS, GRAVAS Y CANTOS RODADOS	CHINAUTLA	GUATEMALA
62	CARLOS ANTONIO	LEXR-559	3.35	EXPLORACION	EXPLORACIONES MINERAS DE GUATEMALA, S.A.	11/11/2002	COBRE,PLOMO,ZINC,PLATA Y ORO	SAN PEDRO AYAMPUC	GUATEMALA
63	EL PLANETA	LEXT-021-06	1.815	EXPLOTACION	JOSE ESTRADA MAYEN	21/06/2008	CENIZAS VOLCANICAS Y ROCAS POMACEAS	SAN JOSE DEL GOLFO Y SAN ANTONIO LA PAZ	GUATEMALA Y EL PROGRESO
64	CONSTRUCTORA EL PLAYON, S. A.	LEXT-248	0.495	EXPLOTACION	COMPAÑIA CONSTRUCTORA EL PLAYON, S.A.	23/04/2008	BASALTO Y CENIZA VOLCANICA	PALENCIA	GUATEMALA
65	LA PEDRERA	CT-097	1.35	EXPLOTACION	PEÑA RUBIA, S.A.	16/11/1970	CALIZA, DOLOMITA Y ARENA SILICEA	CHINAUTLA Y GUATEMALA	GUATEMALA
66	EL ROSARIO	LEXT-031-07	7	EXPLOTACION	ALPE, S.A.	24/04/2010	ANDESITAS, BASALTOS, TOBAS Y CENIZAS VOLCANICAS	VILLA CANALES Y FRAIJANES	GUATEMALA
67	CANTERA SAN BUENAVENTURA	CT-92	0.0237	EXPLOTACION	CANTERA SAN BUENA VENTURA JULIANA, SOCIEDAD ANONIMA	10/12/1980	PIEDRA CALIZA	CHUARRANCHO	GUATEMALA
68	LAS MINAS	LEXT-251	0.4	EXPLOTACION	VICTOR CONTRERAS	11/08/2000	CALIZA MARMOLIZADA,DOLOMITICA	SAN JUAN SACATEPEQUEZ	GUATEMALA
69	ANDRES	LEXR-030-07	44	EXPLORACION	MINERA SAN RAFAEL, S.A.	18/12/2007	ORO, PLATA, NIQUEL, COBALTO, CROMO, COBRE, PLOMO, ZINC, ANTIMONIO Y TIERRAS RARAS.	SAN JOSE PINULA Y MATAQUESCUINTLA	GUATEMALA Y JALAPA
70	EL PACIFICO	LEXT-035-09	0.6983	EXPLOTACION	PACIFICVIEW TRADING, S.A.	21/09/2012	BASALTO, ANDESITA, ROCAS POMACEAS Y CENIZAS VOLCANICAS	SANTA MARIA DE JESUS, PALIN Y AMATITLAN	SACATEPEQUEZ, ESCUINTLA Y GUATEMALA
71	EXPLOTACION MINERA LA CAMPANA	LEXT-581	0.72	EXPLOTACION	OSCAR GERMAN PLATERO TRABANINO	18/05/2010	ARENA, GRAVA Y BASE PARA CARRETERAS	SAN JOSE PINULA	GUATEMALA
72	VUELTA GRANDE	LEXT-022-06	1.0282	EXPLOTACION	MARIA ANTONIETTA CUBEDDU DE PUTZU	01/04/2008	CALIZA, DOLOMITA, BASALTO, ANDESITA, ARCILLA	GUATEMALA	GUATEMALA
73	GUATEGRAVA II	ET-CT-137	0.1465	EXPLOTACION	FEDERICO ARMANDO SALCEDO ZENTENO	16/09/1980	PIEDRA CALIZA	SAN PEDRO SACATEPEQUEZ	GUATEMALA
74	AGROMSA I (AMPLIACION DE AREA)	CT-219	1.5601	EXPLOTACION		24/10/1996	CALIZA, DOLOMITA Y CALIZA DOLOMITICA	GUATEMALA	GUATEMALA
75	EXPLOTACION MINERA EL FARO	LEXT-022-05	0.9998	EXPLOTACION	AGROPECUARIA EL ANONO, SOCIEDAD ANONIMA	15/08/2005	BASALTO	FRAIJANES	GUATEMALA
76	AMPLIACION DEL PROYECTO MINERO EL SASTRE NUMERO DOS	LEXT-020-08	8.1	EXPLOTACION	EXPLORACIONES MINERAS DE CENTRO AMERICA, SOCIEDAD ANONIMA	06/11/2014	ORO, PLATA, COBRE, NIQUEL, MATERIAL SELECTO YESQUISTOS.	SAN JOSE DEL GOLFO Y SAN ANTONIO LA PAZ	GUATEMALA Y EL PROGRESO
77	EL GUAPINOL	LEXR-032-06	18.1778	EXPLORACION	GUATEMARMOL, S.A.	23/08/2007	SERPENTINITA	PACHALUM, GRANADOS Y CHUARRANCHO	BAJA VERAPAZ, QUICHE Y GUATEMALA
78	PROGRESO VII DERIVADA	LEXT-054-08	20	EXPLOTACION	EXPLORACIONES MINERAS DE GUATEMALA, S.A.	23/11/2011	ORO Y PLATA	SAN JOSE DEL GOLFO Y SAN PEDRO AYAMPUC	GUATEMALA
79	LOS ANGELES	ET-059	7.5935	EXPLOTACION	COMPAÑIA MINERALES DE GUATEMALA, S.A.	10/12/1983	ESTIBINA, ANTIMONIO, CALIZA, TOBAS, ARENA DE RÍO, GRAVAS Y CANTOS RODADOS	PALENCIA	GUATEMALA

NOTA: NO SE INDICA EL FIN DEL PLAZO DE VIGENCIA DE LOS DERECHOS MINEROS, PUEDEN ESTAR EN TRAMITE DE PRORROGA O TRAMITES ADMINISTRATIVOS.